



Ester van der Werf
Tuinontwerp

Tuinontwerp

Naam: Klant

Adres: Tuinstraat

VOORBEELD

*Ester van der Werf Tuinontwerp
Jan Bootlaan 47 Den Haag 0653551551*



Inhoudsopgave:

Algemeen:

- inventarisatie & analyse
- visie & concept
- sfeercollage

Ontwerp achtertuin

- ontwerp
- afmetingen
- technische tekening pergola
- beplantingsplan
- seizoenbeeld

Plantenlijst totaal

Materialen:

- verlichtingsplan
- harde materialen

Algemeen - inventarisatie & analyse

Huidige situatie

De opdracht betreft een eengezinswoning gebouwd in 1994 gelegen in

De bodem bestaat uit arme zandgrond.

De tuin is nu voornamelijk ingericht met bestrating en borders langs de zijkant.

Intern is de woning is afgelopen jaren flink verbeterd en op dit moment wordt de keuken verbouwd. De kleuren antraciet en groen zullen gebruikt worden met houten afwerking. Het geheel oogt heel rustig en opgeruimd.

Ligging

De achtertuin op het zuid-westen ligt omsloten tussen de andere tuinen in. Aan beide zijden is er een (oude) schutting. Er is een achterom voor het in- en uitrijden van de fietsen en ook de afvalcontainers hebben daar een vaste plek. Achter in de tuin is een schuur opgetrokken uit baksteen.

Wensen

Achtertuint:

De wens is een meer natuurlijke tuin met veel beplanting, een pergola en ruimte voor een kleine waterschaal of vijver. Een klein terras direct aan het huis en eventueel nog een tweede zit plek is gewenst alles in een rustige, romantische sfeer.

Voortuint:

De voortuin moet meer aansluiten bij de sfeer en het ontwerp van de achtertuin. Eventueel willen de burens hierin samenwerken. Ook hier minder bestrating en meer planten.



Algemeen – visie & concept

Bij deze achtertuin moest ik gelijk denken aan een patio.

Een patio is een ommuurde tuin of binnenplaats met veel privacy en een besloten, intiem karakter.

De wanden zorgen voor kleur en aankleding. Door het gebruik van tuinspiegels wordt de tuin optisch groter.

De bakstenen muur van de schuur wordt gestuct in de kleurstelling gelijk aan het interieur van de woning.

Een houten pergola in het midden van de tuin zorgt voor een beschut gevoel en tegelijkertijd breekt het de ruimte zodat het speelser en dynamischer wordt.

Onder de pergola komt een zitje zodat in de namiddag nog van de zon genoten kan worden.

Een pad van gebakken klinkers vormt de routing door de tuin.

Het dak van de schuur wordt vergroend door het plaatsen van sedumcassettes.

Een aantal vaste planten behouden hun plek in de tuin zoals de Krentenboom en de Portugese Laurier. De kleuren die de boventoon voeren zijn paars, blauw, wit en groen.



Algemeen – sfeercollage



Ontwerp - achtertuin



Ester van der Werf
Tuinontwerp



VOORBEELD	Datum
Ontwerp kleur	Schaal 1:50
 Ester van der Werf Tuinontwerp	
Ester van der Werf Tuinontwerp Den Haag 06-53551551	

Ontwerp – achtertuin - afmetingen

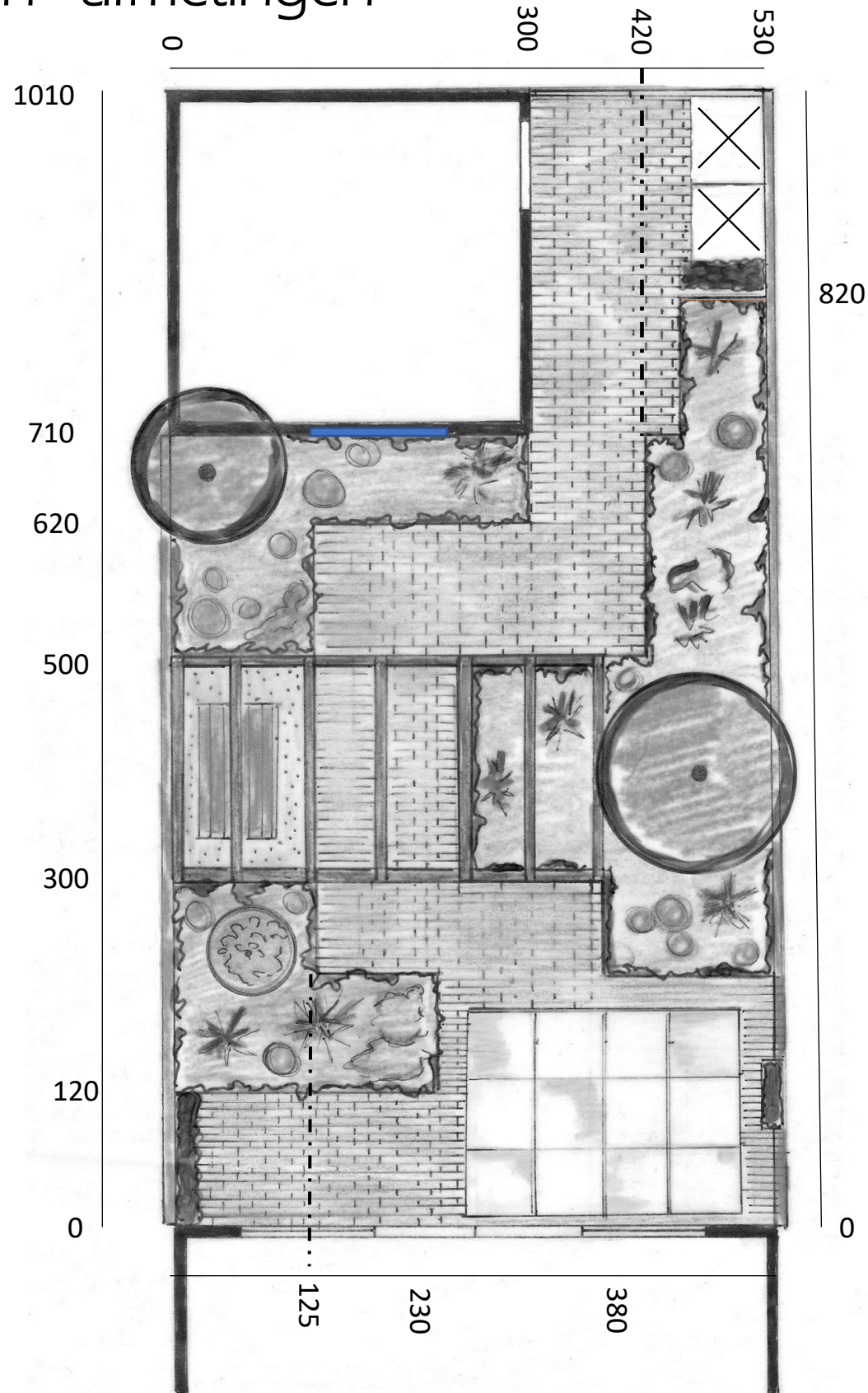

VOORBEELD	Datum
afmetingen	Schaal 1:50
 Ester van der Werf Tuinontwerp	
Ester van der Werf Tuinontwerp Den Haag 06-53551551	

Ontwerp – achtertuin - technische tekening pergola



Ester van der Werf
Tuinontwerp

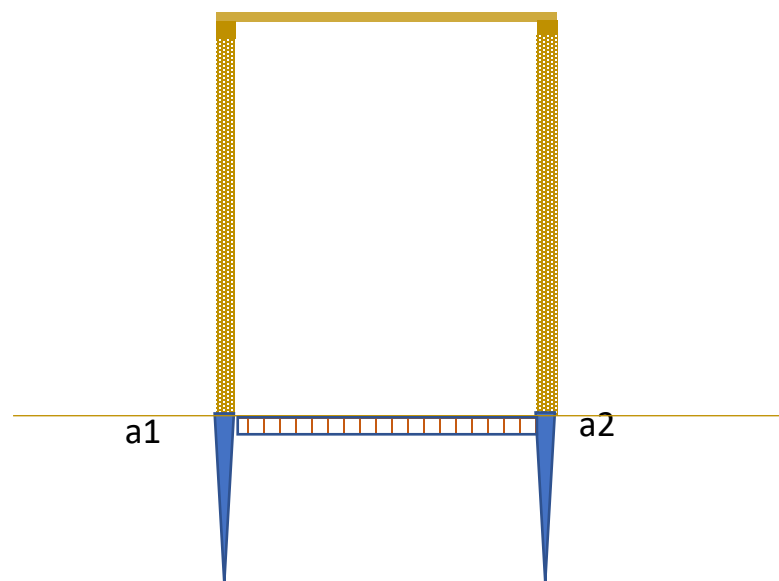
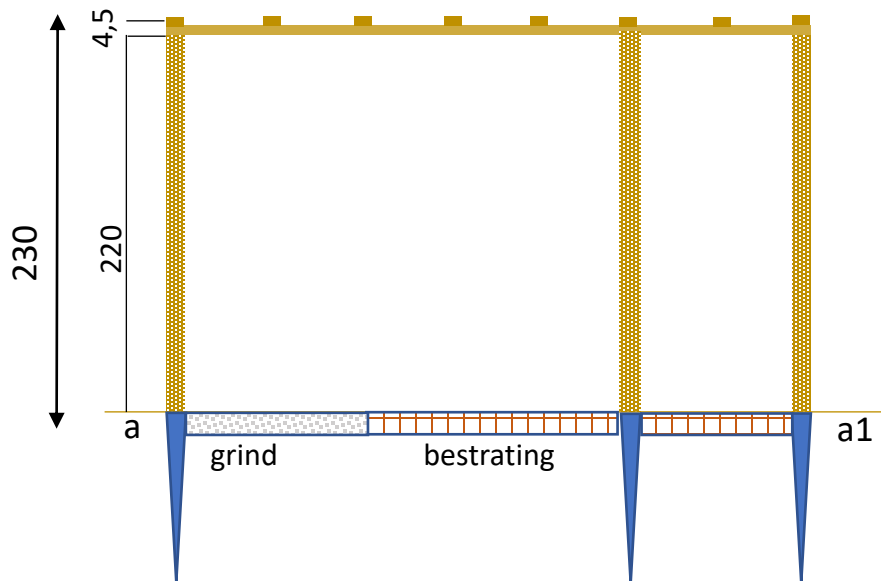
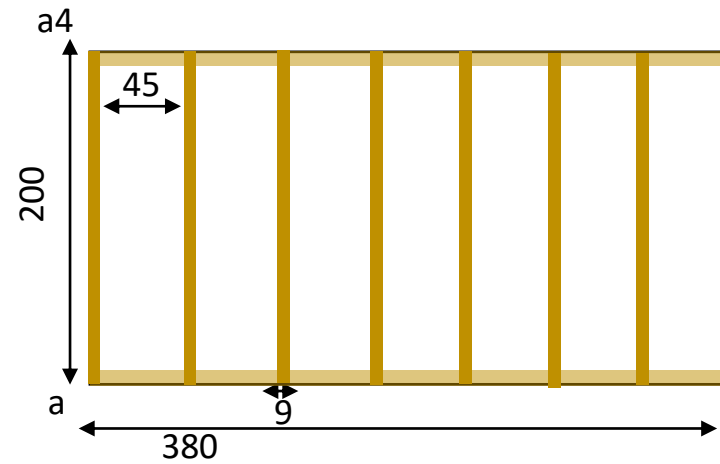
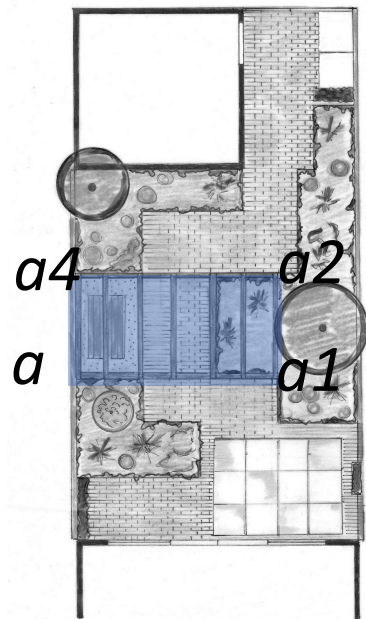

VOORBEELD	Datum
technische tekening	Schaal 1:20
 Ester van der Werf Tuinontwerp	
Ester van der Werf Tuinontwerp Den Haag 06-53551551	

Beplanting – achtertuin - beplantingsplan

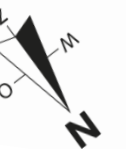
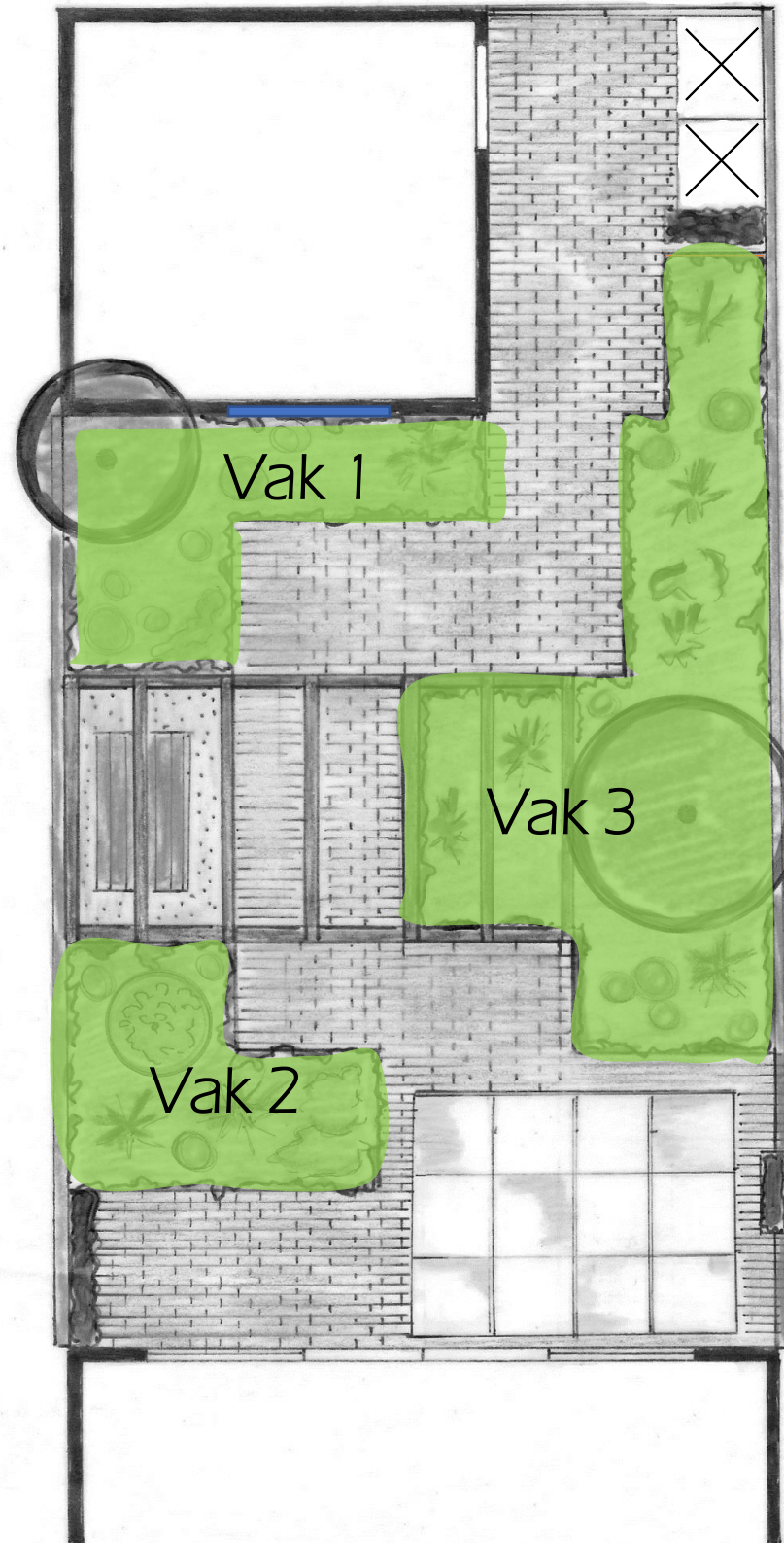

VOORBEELD		Datum
beplanting	 Ester van der Werf Tuinontwerp	Schaal 1:50
Ester van der Werf Tuinontwerp Den Haag 06-53551551		



Beplanting – achtertuin - beplantingsplan detail

Vak 1

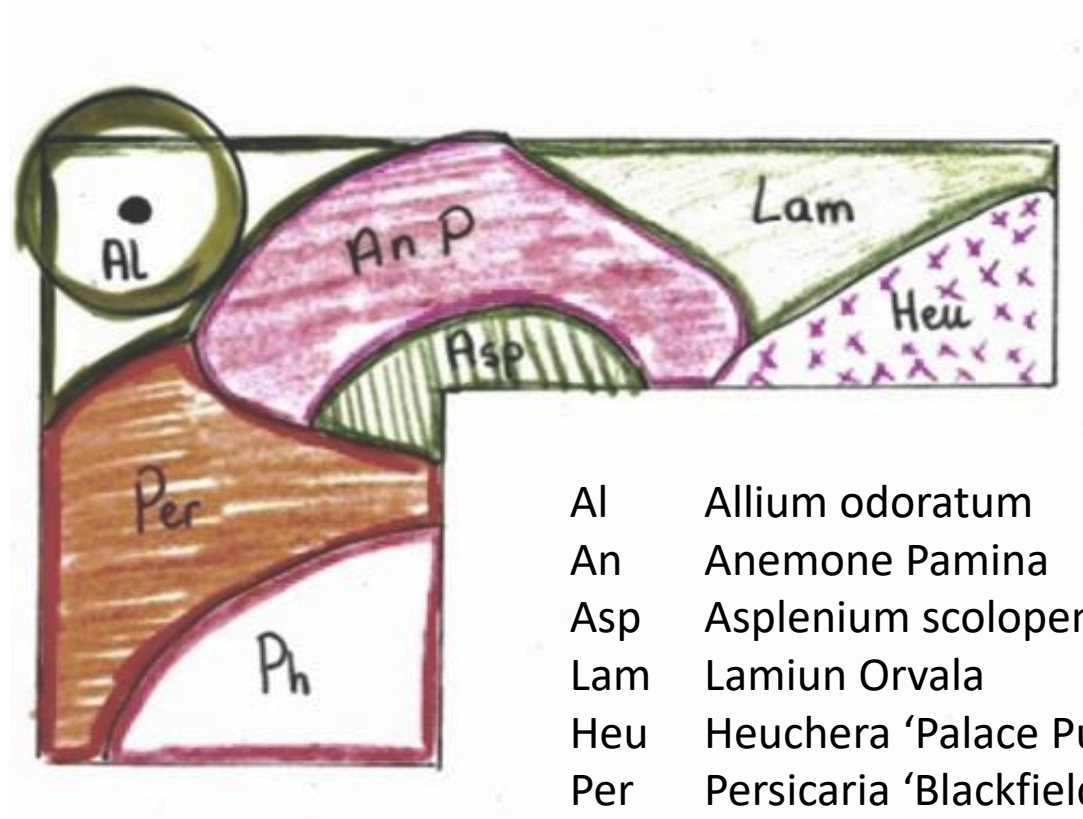

- Al Allium odoratum
- An Anemone Pamina
- Asp Asplenium scolopendrium
- Lam Lamiun Orvala
- Heu Heuchera 'Palace Purple'
- Per Persicaria 'Blackfield'
- Ph Phlox panniculata

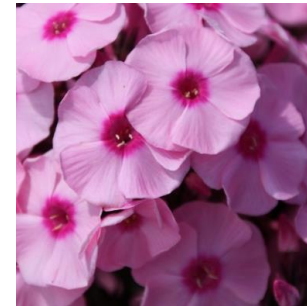

VOORBEELD		Datum
beplanting	 Ester van der Werf Tuinontwerp	Schaal 1:20
Ester van der Werf Tuinontwerp Den Haag 06-53551551		



Beplanting – achtertuin - beplantingsplan detail

Vak 2

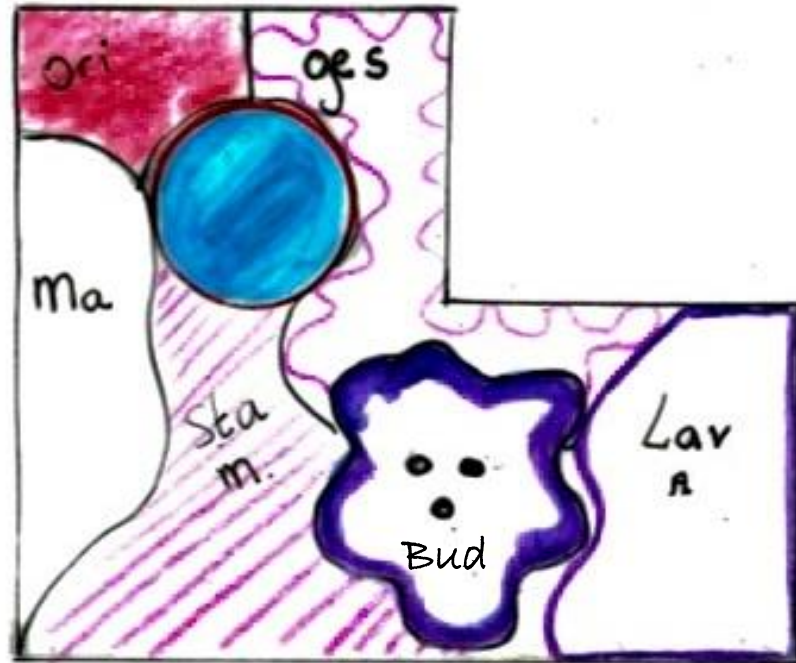

- Ges Geranium Sanquineum
- Ori Origanum vulgare
- Ma Malva Mochata
- Sta m Stachys monnieri 'Hummelo'
- Bud Buddleija davidii 'Royal Red'
- Lav a Lavandula angustifolia 'Munstead'



VOORBEELD		Datum
beplanting	 Ester van der Werf Tuinontwerp	Schaal 1:20
Ester van der Werf Tuinontwerp Den Haag 06-53551551		

Beplanting – achtertuin - beplantingsplan detail



Ester van der Werf
Tuinontwerp

Vak 3

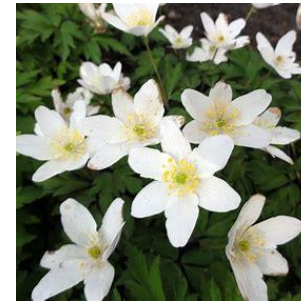
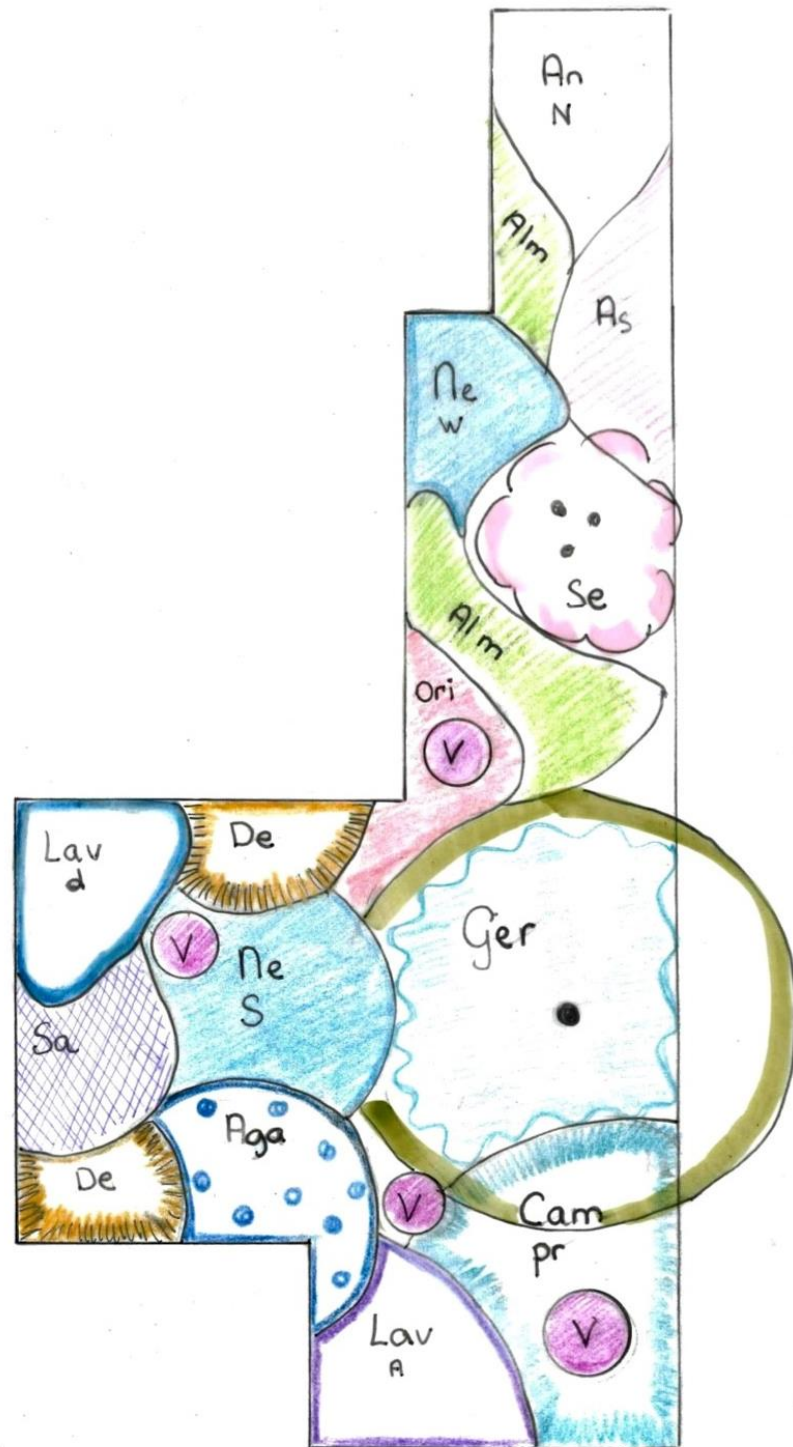

- An n Anemone nemorosa
- Aga Agastache 'Black Adder'
- Alm Alchemilla Mollis
- As Aster ageratoides 'Stardust'
- De Deschampsia despitosa 'Goldtau'
- Sa Salvia officinalis
- Cam pr Campanula persicifolia
- Ori Origanum vulgare
- Ne w Nepeta faassinii
- Ne s Nepeta Six Hills Giant
- Se Sering (bestaand)
- Ve Verbena bonariensis
- Lav d Lavandula 'Dwarf Blue'
- Lav a Lavandula angustifolia 'Munstead'
- Ger Geranium pratense 'Mrs Kendall Clark'



VOORBEELD	Datum
beplanting	Schaal 1:20
 Ester van der Werf Tuinontwerp	
Ester van der Werf Tuinontwerp Den Haag 06-53551551	

Beplanting – achtertuin - seizoenbeeld



Ester van der Werf
Tuinontwerp

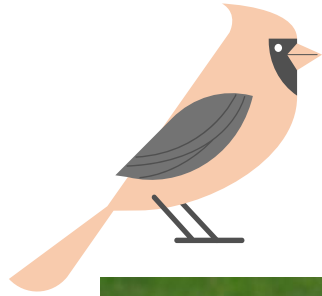

winter



voorjaar

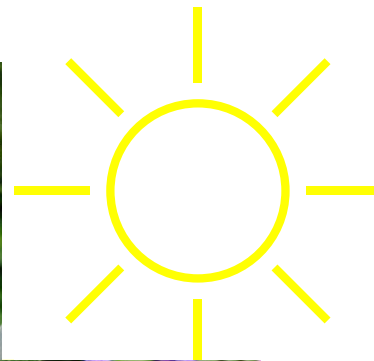

herfst



zomer

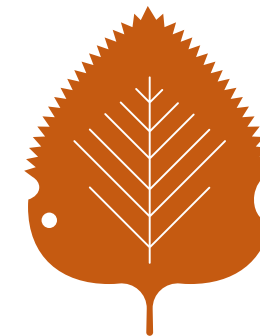

Plantenlijst - totaal



Persicaria 'Blackfield'
Duizendknoop
 ☼ juli-sept rood
 ☻ wintergroen
 ⬆️ 60-80



Asplenium scolopendrium
nvt
 ☼
 ☻ wintergroen
 ⬆️ 50



Heuchera 'Palace Purple'
 ☼ Juni-juli wit
 ☻ wintergroen
 ⬆️ 40-60



Anemone pamina
Herfstanemoon
 ☼ Aug-okt purperroze
 ☻ Niet wintergroen
 ⬆️ 80



Allium odoratum
Lievevrouwe bedstro
 ☼ April-mei wit
 ☻ Niet wintergroen
 ⬆️ 20



Geranium sanguineum
 ☼ Mei-juli
 ☻ Niet wintergroen
 ⬆️ 15-20cm



Campanula persicifolia
prachtklokje
 ☼ Juni-aug
 ☻ Niet wintergroen
 ⬆️ 80



Anemone nemorosa
 ☼ Feb-mei
 ☻ Niet wintergroen, sterft af in juni
 ⬆️ 15-30



Dechampsia sespitosa
Goldtau
 ☼ Juni-sept wit
 ☻ Niet wintergroen
 ⬆️ 100



Trachelospermum
Toscaanse Jasmijn
 ☼ April/mei wit
 ☻ wintergroen
 ⬆️ 200-300



Verbena bonariensis
IJzerhard
 ☼ Juli-sept violetpaars
 ☻ Niet wintergroen
 ⬆️ 150



Geranium pratense Mrs Kendall Klark
Geranium
 ☼ Mei-juli violetpaars
 ☻ wintergroen
 ⬆️ 50



Aster ageratoides 'Stardust'
 ☼ Sept-nov lila
 ☻ Niet wintergroen
 ⬆️ 60



Alchemilla mollis
 ☼ Mei-sept. geel
 ☻ Niet wintergroen
 ⬆️ 50



Lavandula angustifolia 'Munstead'
Lavendel
 ☼ Juni-aug paars
 ☻ wintergroen
 ⬆️ 80



Nepeta faassinii Walkers Low
 ☼ Juni-sept. lila
 ☻ Niet wintergroen
 ⬆️ 50



Origanum vulgare
Marjolein
 ☼ Juni-sept Roze
 ☻ Niet wintergroen
 ⬆️ 70



Lamium orvale
dovenetel
 ☼ Apr- mei roze
 ☻ Niet wintergroen
 ⬆️ 40-60



Malva Moschata
Kaasjeskruid
 ☼ Juni-okt wit
 ☻ Niet wintergroen
 ⬆️ 50-60



Nepeta Six Hills Giant
 ☼ Juni-sept. lila
 ☻ Niet wintergroen
 ⬆️ 50

Plantenlijst



Stachys monieri 'Hummelo'
Andoorn

🌸 Juni-sept wit

🍃 Niet wintergroen

↕ 70



**Budleja davidii
'Royal Red'**

🌸 Juni-sept wit

🍃 Niet wintergroen

↕ 70



Phlox paniculata 'Herbstwalzer'
Vlambloem

🌸 Aug-okt

🍃 Niet wintergroen

↕ 100-120



Persicaria Dark Red

🌸 Juli-okt rood

🍃 Niet wintergroen

↕ 70



Anemone Queen Charlotte

🌸 Juni-sept wit

🍃 Niet wintergroen

↕ 70

Materialen – verlichtingsplan



Acedown
wandlamp



Scope
grondspot

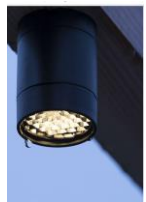

Mini scope ceiling
plafondspot

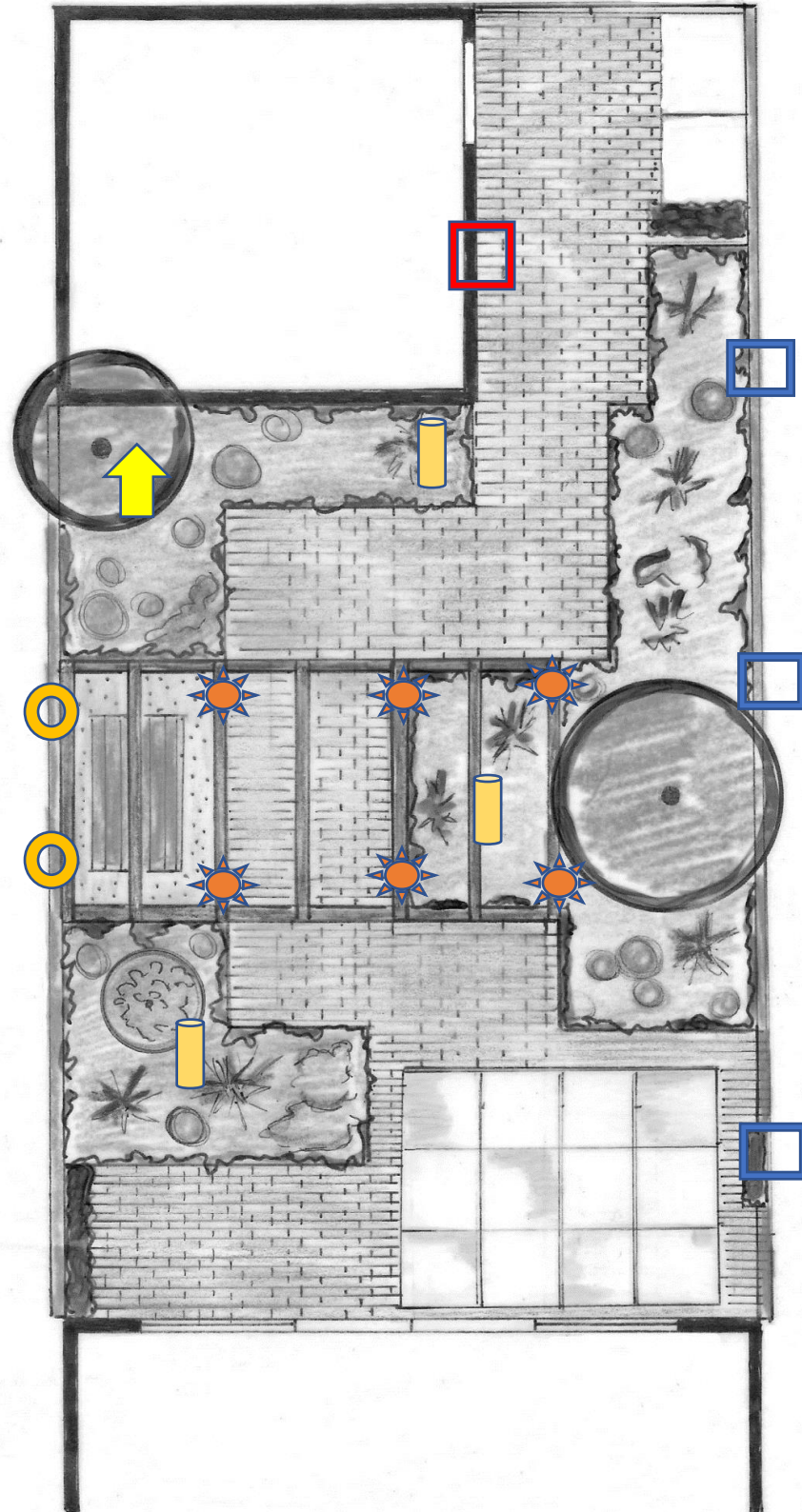

Ace up- and down
wandlamp



Liv Low
Staande lamp

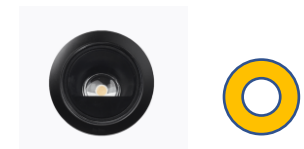

Luna
Grondspot met schuine
lichtbundel

Deze materialen zijn te
koop bij www.in-lite.com

Materialen – harde materialen



Stonehedge bont 20x5x6



Infinito comfort Nuance greige
60x60x4,4



Douglas regels Pergola
4,5 x 9



Douglas palen 90 x 90
pergola



Paalpunt houders 9,1

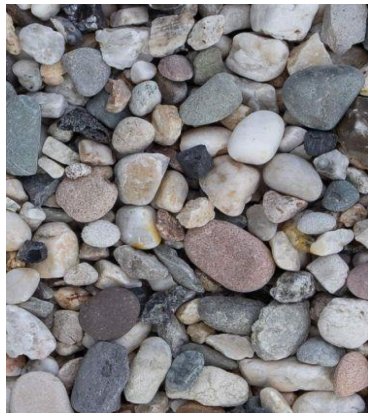

Limburgs grind



Cortenstalen borderrand 8 cm

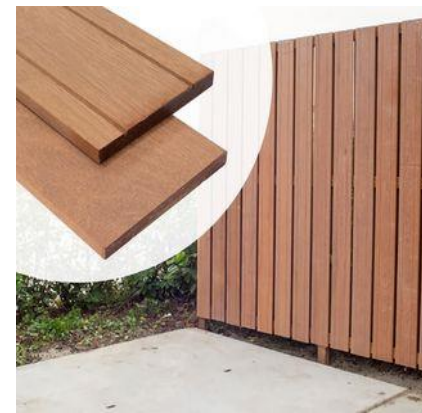

Schuttingplank hardhout
1,6x 14,5



Waterschaal Cortenstaal 80